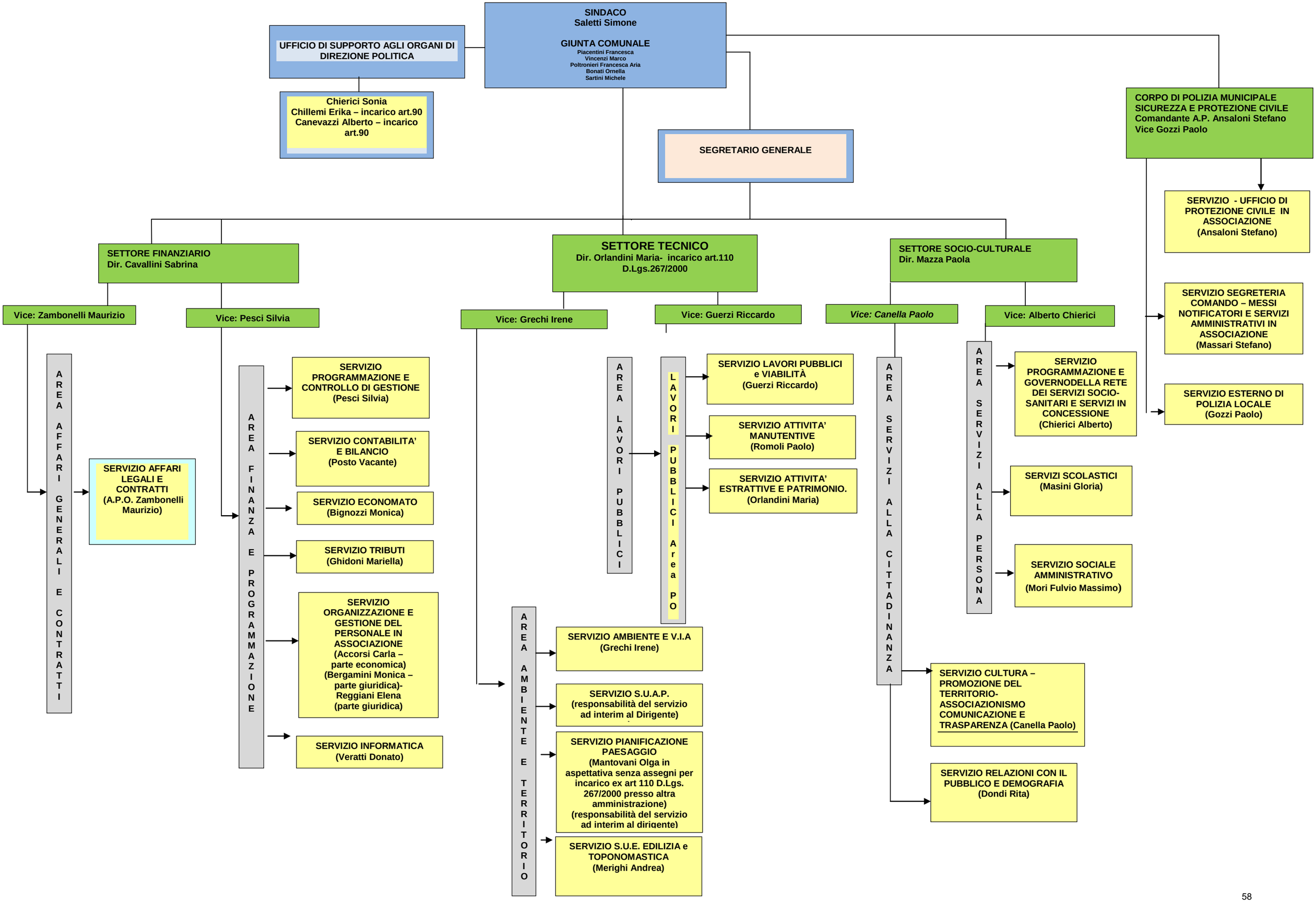
SINDACO
Saletti Simone
GIUNTA COMUNALE
Piacentini Francesca
Vincenzi Marco
Poltronieri Francesca Aria
Bonati Ornella
Sartini Michele
UFFICIO DI SUPPORTO AGLI ORGANI DI DIREZIONE POLITICA
Chierici Sonia
Chillemi Erika – incarico art.90
Canevazzi Alberto – incarico art.90
SEGRETARIO GENERALE
CORPO DI POLIZIA MUNICIPALE SICUREZZA E PROTEZIONE CIVILE
Comandante A.P. Ansaloni Stefano
Vice Gozzi Paolo
SERVIZIO - UFFICIO DI PROTEZIONE CIVILE IN ASSOCIAZIONE (Ansaloni Stefano)
SERVIZIO SEGRETERIA COMANDO – MESSI NOTIFICATORI E SERVIZI AMMINISTRATIVI IN ASSOCIAZIONE (Massari Stefano)
SERVIZIO ESTERNO DI POLIZIA LOCALE (Gozzi Paolo)
SETTORE FINANZIARIO
Dir. Cavallini Sabrina
Vice: Zambonelli Maurizio
Vice: Pesci Silvia
AREA AFFARI GENERALI E CONTRATTI
SERVIZIO AFFARI LEGALI E CONTRATTI (A.P.O. Zambonelli Maurizio)
AREA FINANZA E PROGRAMMAZIONE
SERVIZIO PROGRAMMAZIONE E CONTROLLO DI GESTIONE (Pesci Silvia)
SERVIZIO CONTABILITA' E BILANCIO (Posto Vacante)
SERVIZIO ECONOMATO (Bignozzi Monica)
SERVIZIO TRIBUTI (Ghidoni Mariella)
SERVIZIO ORGANIZZAZIONE E GESTIONE DEL PERSONALE IN ASSOCIAZIONE (Accorsi Carla – parte economica) (Bergamini Monica – parte giuridica)- Reggiani Elena (parte giuridica)
SERVIZIO INFORMATICA (Veratti Donato)
SETTORE TECNICO
Dir. Orlandini Maria- incarico art.110 D.Lgs.267/2000
Vice: Grechi Irene
Vice: Guerzi Riccardo
AREA LAVORI PUBBLICI
LAVORI PUBBLICI Area PO
SERVIZIO LAVORI PUBBLICI e VIABILITÀ (Guerzi Riccardo)
SERVIZIO ATTIVITA' MANUTENTIVE (Romoli Paolo)
SERVIZIO ATTIVITA' ESTRATTIVE E PATRIMONIO. (Orlandini Maria)
AREA AMBIENTE E TERRITORIO
SERVIZIO AMBIENTE E V.I.A (Grechi Irene)
SERVIZIO S.U.A.P. (responsabilità del servizio ad interim al Dirigente)
SERVIZIO PIANIFICAZIONE PAESAGGIO (Mantovani Olga in aspettativa senza assegni per incarico ex art 110 D.Lgs. 267/2000 presso altra amministrazione) (responsabilità del servizio ad interim al dirigente)
SERVIZIO S.U.E. EDILIZIA e TOPONOMASTICA (Merighi Andrea)
SETTORE SOCIO-CULTURALE
Dir. Mazza Paola
Vice: Canella Paolo
Vice: Alberto Chierici
AREA SERVIZI ALLA CITTADINANZA
SERVIZIO CULTURA – PROMOZIONE DEL TERRITORIO- ASSOCIAZIONISMO COMUNICAZIONE E TRASPARENZA (Canella Paolo)
SERVIZIO RELAZIONI CON IL PUBBLICO E DEMOGRAFIA (Dondi Rita)
AREA SERVIZI ALLA PERSONA
SERVIZIO PROGRAMMAZIONE E GOVERNODELLA RETE DEI SERVIZI SOCIO-SANITARI E SERVIZI IN CONCESSIONE (Chierici Alberto)
SERVIZI SCOLASTICI (Masini Gloria)
SERVIZIO SOCIALE AMMINISTRATIVO (Mori Fulvio Massimo)